



Identificativo Samira: 39291
 Codice Modulo: MEPI00000105
 Nome dell'elemento: (BA) Festa Patronale San Michele
 Arcangelo-Carbonara di Bari

IDENTIFICAZIONE MODULO

Tipo modulo	MEPI
Codice Modulo	MEPI00000105
Istituzione referente	Regione Puglia - Legge regionale 17/2013
Identificativo Samira	39291

PROCESSO E MODALITA' DI IDENTIFICAZIONE

Periodo temporale	Dal 2025/04/16 al 2025/09/30
Partecipazione e consenso della comunità	Istanza di candidatura per l'iscrizione nell'inventario regionale del Patrimonio Culturale Immateriale della Puglia, presentata dal Legale Rappresentante dell'Ente Ecclesiastico "Parrocchia Santa Maria del Fonte" di Carbonara (BA), diocesi di Bari-Bitonto.
Consenso della comunità all'aggiornamento dell'inventario	Si

IDENTIFICAZIONE ELEMENTO

Nome dell'elemento	(BA) Festa Patronale San Michele Arcangelo-Carbonara di Bari
Comunità, gruppo/i, individui interessati	La processione di San Michele Arcangelo incarna valori di comunione, di esaltazione del continuo bisogno di stare insieme, soprattutto per coloro che, per motivi di lavoro, risiedono lontano dalla propria terra natia e soffrono il distacco. Parrocchia Santa Maria del Fonte-Comitato Festa Patronale-Patrocínio Comune-Municipio.

Localizzazione geografica	Carbonara di Bari 70100 BA
Descrizione	<p>Ai sensi dell'articolo 2 della Convenzione UNESCO per la salvaguardia del patrimonio culturale immateriale del 2003, l'elemento culturale si inserisce nel settore "consuetudini sociali, eventi rituali e festivi". La Festa Patronale di San Michele Arcangelo, istituita nel 1930, si celebra annualmente la quarta domenica di ottobre a Carbonara di Bari. Momento solenne della Festa è la processione del Santo. La manifestazione si basa sulla realizzazione di luminarie a led a basso consumo energetico, i fuochi pirotecnici non hanno più luogo. La manifestazione religiosa ha come fulcro la processione solenne della domenica, la processione del quadro del sabato e la processione della statua il lunedì. Per quanto riguarda le manifestazioni civili, sono organizzati tre spettacoli musicali, di cui quello del sabato dedicato ai bambini. Le iniziative proposte dell'ente organizzativo riguardano la posa delle luminarie nella piazza principale, nel corso dove viene esposto il quadro di San Michele, gruppi musicali nei tre giorni, bande folcloristiche che girano nel quartiere, bancarelle disposte lungo il perimetro della piazza, preparazione e vendita di carne alla brace.</p>
Modalità di trasmissione	Ricorrenza annuale di manifestazioni civili e religiose.

STATO DI VITALITA' DELL'ELEMENTO

Misure di salvaguardia	Mantenimento delle attività che preservano e diffondono le antiche tradizioni legate alla Festa
Aspetti di rischio per la salvaguardia	Minore partecipazione dei commercianti locali.

NOTIZIE STORICHE

Notizie storiche relative all'elemento	<p>La venerazione del Santo cresce a partire del XIX secolo sino a prevalere su San Filippo Neri e sulla Madonna della fonte. In quel periodo, i pellegrini si muovevano a piedi e con carri e cavalli da Carbonara verso il santuario di San Michele Arcangelo sul Gargano. I primi rilievi fotografici relativi alla Festa risalgono al 1930.</p>
--	---

DOCUMENTAZIONE

Riferimenti bibliografici e sitografici	<p>Paparella Gaetano (a cura di), Storia, leggenda, fede e devozione di San Michele Arcangelo, Parrocchia Santa Maria del Fonte-Comitato Feste Patronali, Carbonara di Bari, 1995</p>
---	---

DOCUMENTAZIONE FOTOGRAFICA

Nome file digitale allegato



Didascalia

Festa Patronale (1930)

Liberatoria per uso immagine

Si

DOCUMENTAZIONE FOTOGRAFICA

Nome file digitale allegato

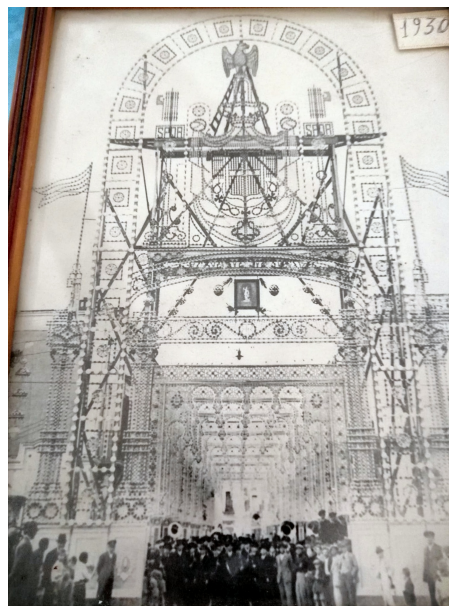

Didascalia

Festa Patronale (1930)

Liberatoria per uso immagine

Si

DOCUMENTAZIONE VIDEO

Liberatoria per uso video

Si

CERTIFICAZIONE DEI DATI

Rappresentante della comunità

Chiarantoni, Domenico (Parroco Parrocchia Santa Maria del Fonte - Carbonara di Bari - BA)

Data di registrazione	2025/09/30
-----------------------	------------

Profilo di accesso	1
--------------------	---